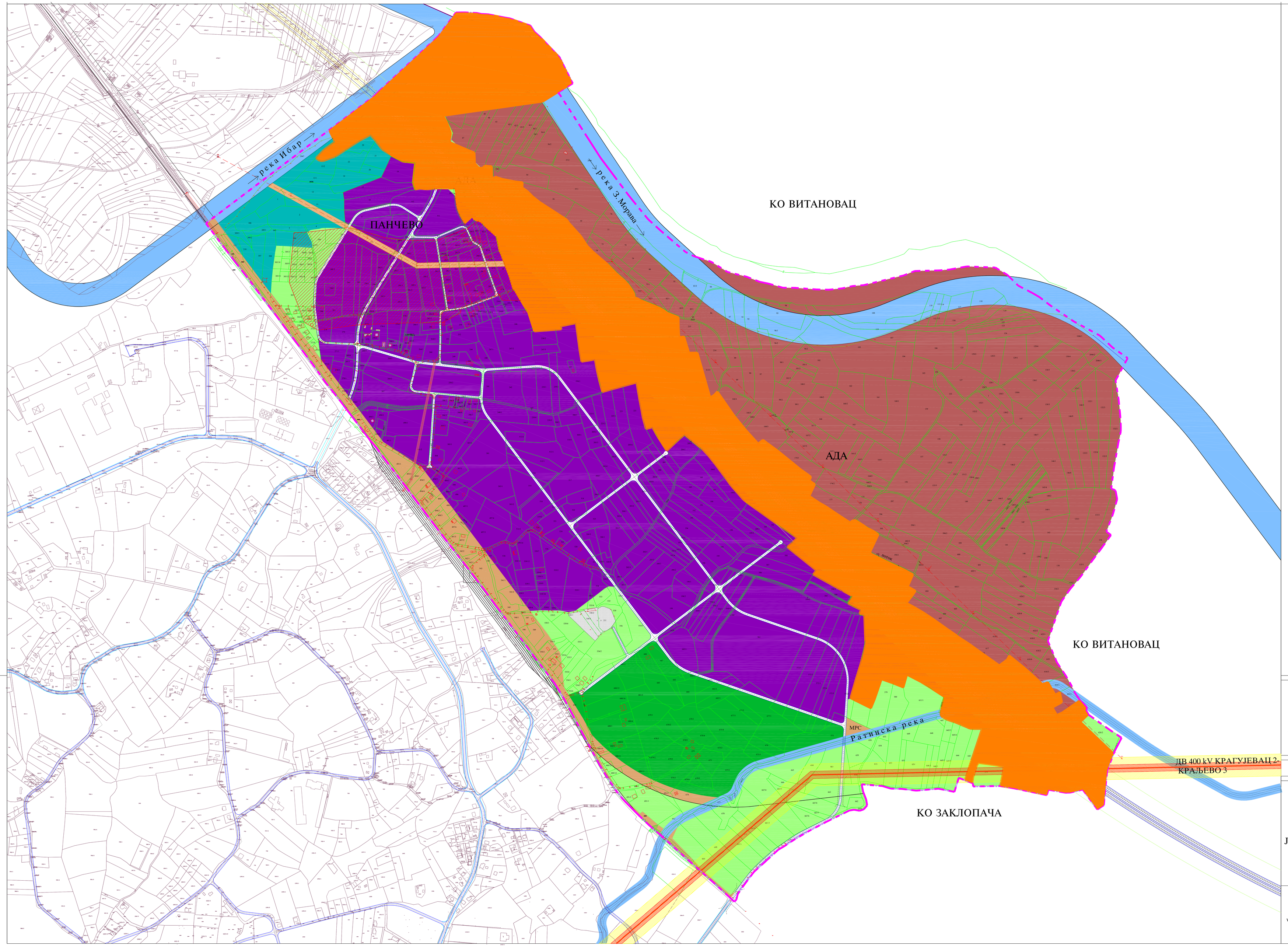

ЛЕГЕНДА:

ГРАНИЦА ПГР "РАТИНА-ПАНЧЕВО" P = 314.45 ha

ГРАНИЦА ГРАЂЕВИНСКОГ РЕОНА P = 216.04 ha

ГРАНИЦА ПЛАНА ДЕТАЉНЕ РЕГУЛАЦИЈЕ ЗА ОБИЛАЗНИЦУ, ДЕО АУТОПУТА Е-761 ПОЈАТЕ - ПРЕЉИНА И ПРИПАДАЈУЋЕГ ДЕЛА ЗАПАДНЕ МОРАВЕ (донет 17.09.2010. бр. 011-61/2010- II, Скупштина града Краљева)

1. ГРАЂЕВИНСКИ РЕОН

1.1 ПОВРШИНЕ ЈАВНЕ НАМЕНЕ

САОБРАЋАЈНИЦЕ

РЕГУЛИСАНЕ ВОДЕНЕ ПОВРШИНЕ (Река Ибар и Западна Морава)

РЕГУЛИСАНА РАТИНСКА РЕКА

КОМУНАЛНЕ ПОВРШИНЕ И ОБЈЕКТИ

ГРОБЉЕ

R РАНЖИРНА СТАНИЦА

1.2 ОСТАЛЕ НАМЕНЕ

ИНДУСТРИЈА

ИНДУСТРИЈА

ТЕХНОЛОШКИ ПАРК

ЗАШТИТНЕ ПОВРШИНЕ

ЗОНА ЗАШТИТЕ УЗ ВОДОТОКОВЕ

ЗАШТИТНО ЗЕЛЕНИЛО

2. ОСТАЛО ЗЕМЉИШТЕ

ПОЉОПРИВРЕДА

ЗАШТИТНИ ЕЛЕКТРОЕНЕРГЕТСКИ ПОЈАС :
(према Правилнику о општим правилима за парцелацију, регулацију и изградњу, Сл. гласник РС бр. 50/11)

ЗОНА ОГРАНИЧЕНЕ ГРАДЊЕ ИСПОД ДАЛЕКОВОДА ОД 400 kV (ширине 60m) = ГРАНИЦА ПДР ДВ 400 kV Крагујевац2 -Краљево3

ЗОНА ЗАБРАЊЕНЕ ГРАДЊЕ ИСПОД ДАЛЕКОВОДА ОД 400 kV (ширине 20m)

ЗОНА ЗАБРАЊЕНЕ ГРАДЊЕ ИСПОД ДАЛЕКОВОДА ОД 35 kV (ширине 15m)

ЗОНА ОГРАНИЧЕНЕ ГРАДЊЕ ИСПОД ДАЛЕКОВОДА ОД 10 kV (ширине 6 m)

МРС ЛОКАЦИЈА ЗА МРС

АРХЕОЛОШКИ ЛОКАЛИТЕТИ И ОБЈЕКТИ ГРАДИТЕЉСКОГ НАСЛЕЂА:

АРХЕОЛОШКИ ЛОКАЛИТЕТ *"ДИВЉЕ ПОЉЕ"*

Н А Ц Р Т
ПЛАНА ГЕНЕРАЛНЕ РЕГУЛАЦИЈЕ "Р А Т И Н А - П А Н Ч Е В О"

Р 1:2500

ПРЕДВИЂЕНО ГРАЂЕВИНСКО ПОДРУЧЈЕ СА ПРЕДЛОГОМ ОДРЕЂИВАЊА ПОВРШИНА ЈАВНЕ НАМЕНЕ И ПРЕТЕЖНОМ НАМЕНОМ ПРОСТОРА

ДИРЕКЦИЈА ЗА ПЛАНИРАЊЕ И ИЗГРАДЊУ "КРАЉЕВО"
СЕКТОР ЗА УРБАНИЗАМ И ГЕОДЕЗИЈУ

руководилац израде	Драгана Бикић , дипл.инж.арх.	
сарадници	Горан Вуковић , дипл.инж.саобр.	

N W E S

3